

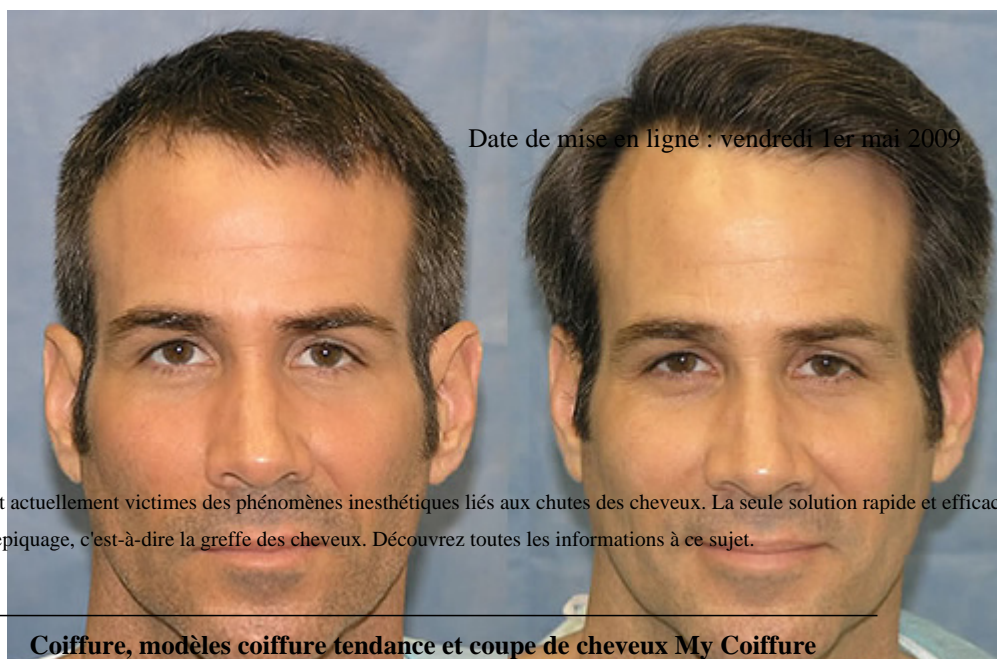

Tout savoir sur les greffes de cheveux

- Chute de cheveux et calvitie, lutter contre la perte de cheveux - Chute de cheveux, traitements, préventions et solutions -



Description :

Bon nombre d'entre nous sont actuellement victimes des phénomènes inesthétiques liés aux chutes des cheveux. La seule solution rapide et efficace pour résoudre ce problème est de faire un repiquage, c'est-à-dire la greffe des cheveux. Découvrez toutes les informations à ce sujet.

Coiffure, modèles coiffure tendance et coupe de cheveux My Coiffure

La consultation avant la greffe des cheveux

Lors de votre première consultation, le spécialiste vous donnera toutes les informations nécessaires concernant la greffe des cheveux. Il vous renseignera sur le déroulement de l'intervention, la technique utilisée ainsi que les éventuels effets indésirables après le traitement. Le praticien essaiera ensuite de détecter les origines de votre chute de cheveux en vous posant de nombreuses questions. Bien répondre à ces questions permettra au praticien de savoir si votre problème provient d'un antécédent médical, d'une mauvaise utilisation de produits capillaires ou bien d'une hérédité. Le spécialiste se basera sur ces renseignements pour vous proposer le traitement adéquat à votre cas. Cette consultation obligatoire d'ailleurs vous évitera les surprises désagréables après l'intervention.

Les fondements de la greffe des cheveux

Plusieurs paramètres complexes entre en action pour pouvoir mieux gérer la greffe des cheveux. Ils sont surtout fondés sur trois principes de base, le choix du patient, la motivation du patient et la gestion de la correction. Le premier paramètre consiste en une consultation générale du patient pour obtenir les données suivantes : les antécédents du problème, l'état du cuir chevelu et l'étendue de la zone à traiter. Le praticien doit s'informer également sur la teinte et la texture de votre chevelure. Une fois ces données collectées, le praticien essaye de comprendre les raisons qui poussent le patient à avoir recours à cette méthode. Cet entretien permettra en général de détecter la vraie motivation du client. Dans certains cas, le praticien est obligé d'orienter son client vers d'autres méthodes esthétiques ou psychologiques. Le dernier paramètre de la greffe des cheveux consiste à expliquer au patient l'effet de la correction et la durée de l'accroissement des cheveux sur les zones d'interventions.

Déroulement de la greffe de cheveux

La greffe de cheveux se passe soit dans une clinique soit dans un cabinet médical spécialisé. Face aux angoisses engendrées par la chirurgie, une structure spécialisée respectant les règles d'hygiènes légales permettra de gagner la confiance du patient. La greffe de cheveux est effectuée sous anesthésie locale. La durée de l'intervention est d'au moins deux heures, ceci en fonction de la zone chauve. Ce temps est nécessaire pour effectuer environ 1000 greffons. La greffe de cheveux consiste à repiquer les restes de cheveux du patient sur les zones dégarnies. Le risque de rejet n'existe pas car les cheveux replantés appartiennent à une même personne. L'apparition de quelques oedèmes au niveau du front ou des paupières est possible après l'intervention. Ce problème sans gravité disparaîtra complètement au bout de quelques jours après l'effet des anti-inflammatoires. L'accroissement des cheveux greffés se fait progressivement. Cette durée varie d'une semaine à six mois en fonction de l'état du patient.